STAZIONE UCC-TOS-04

Antro del Corchia (T-0120) – Prima Diramazione

Località	
Regione	Toscana
Area geografica	Alpi Apuane
Comune	Stazzema

Dati stazione	
Posizione interna	Vicino al termine della Prima Diramazione all'inizio del Canyon, poco dopo il saltino in discesa
Quota m s.l.m.	1150
Distanza dall'ingresso più vicino	150 m
Distanza rispetto alla superficie	100 m
Data di installazione	25/04/2025
Data di dismissione	

Strumentazione	
Strumenti	Due Tinytag TGP4520 con doppia sonda di temperatura
Tipo sensore	NTC
Incertezza	0,2 °C
Risoluzione	0,01 °C
Intervallo di registrazione	30 minuti
Matrici (spuntare con X quelle monitorate)	aria X acqua X roccia X (10 cm e 40 cm di profondità)
Temperatura aria interna (calcolata su almeno un anno di misurazioni)	minima … °C massima … °C media … °C
Sensori postazione esterna	Temperatura, posizionato sullo stesso versante ma circo 200 m più in basso, presso l'ingresso inferiore del complesso
Allacciamento corrente 220 V (Spuntare con X)	Presente Assente X
Data ultima taratura	Taratura originale del produttore

Descrizione
L'Antro del Corchia rappresenta l'ingresso storico e primo ad essere stato esplorato del Complesso carsico dele Monte Corchia. La stazione UCC si trova nella prima diramazione laterale a sinistra, dove ha inizio il tratto noto come canyon. Gli strumenti sono posizionati a circa 2/3 della diramazione, in un tratto di galleria di circa 3 m di larghezza e 2 m di altezza, privo di corrente d'aria ma con un piccolo arrivo d'acqua. Un data logger è dedicato alla misura dell'acqua e della roccia a circa 40 cm di profondità. Il secondo data logger è dedicato alla misura della roccia a 10 cm di profondità e dell'aria in posizione elevata nella galleria. Il posto è saltuariamente frequentato da speleologi.

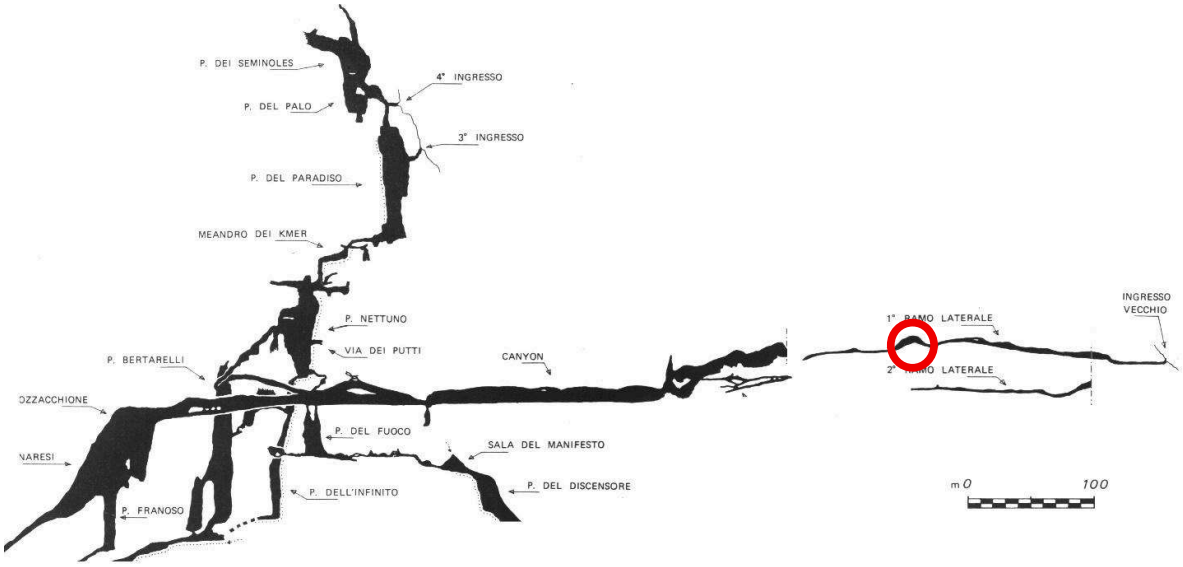

Sezione schematica parziale del Complesso carsico del Monte Corchia con la posizione della stazione UCC-To-04 (cerchio rosso).

Posizione del datalogger per la misura della roccia e dell'aria.

Sistema di raccolta dell'acqua di sgocciolio con imbuto e tubo ricurvo.

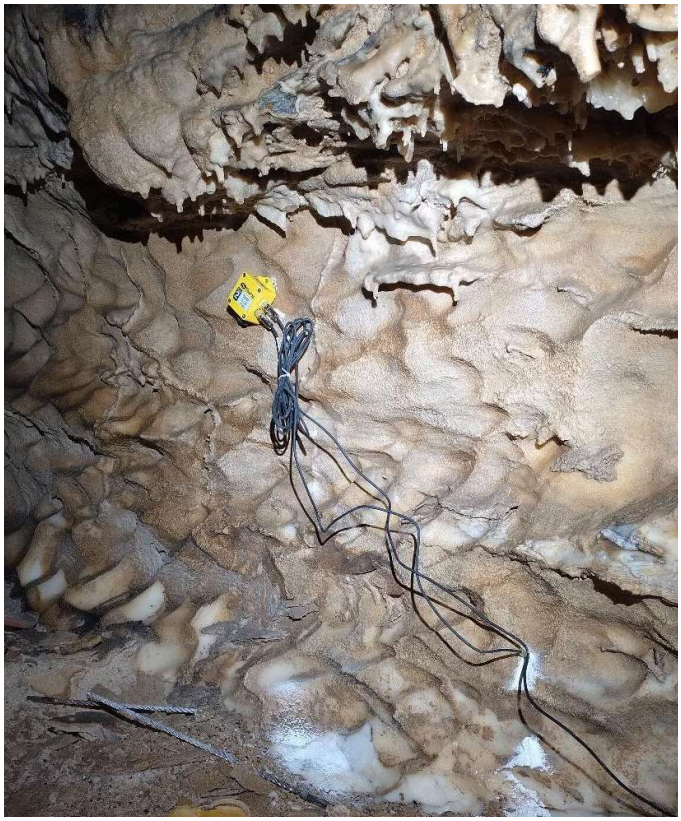

Il secondo datalogger dedicato alla misura della temperatura della roccia a 40 cm di profondità e dell’acqua.